



VERORDNUNG

Aktenzeichen 64020/26008
Tulln, 19.05.2026

Der Bürgermeister der Stadtgemeinde Tulln verordnet aufgrund des Gemeinderatsbeschlusses vom 24. März 2026, gemäß § 20 Abs. 2a, in Verbindung mit § 94d Z 1 und Z 4 der StVO 1960 idGF, folgende Verkehrsbeschränkung:

Für das Ortsgebiet von

- Frauenhofen, mit Ausnahme der L2137 und L2011
- Kleinstaasdorf, mit Ausnahme der B213, L118
- Langenlebarn, mit Ausnahme der B14, L2134, Dreifaltigkeitsstraße (von Kirchengasse bis L2134 (Bahnstraße)) und Eduard-Pollak-Straße (von Tulbinger Straße bis Lagergasse)
- Mollersdorf, mit Ausnahme der L2157
- Neuaigen, mit Ausnahme der L45, L1262 und L2157
- Nitzing, mit Ausnahme der L2137 und L2136
- Staasdorf, mit Ausnahme der B213, L2138 und L2137
- Trübensee, mit Ausnahme der L45 und L2156
- Tulln an der Donau, mit Ausnahme der B19a, L2152, L120, Franz-Josef-Straße, Frauentorgasse (von Fasanstraße bis Müllergasse), Jahnstraße, Josef-Reither-Straße, Langenlebarner Straße, Wilhelmstraße 1-18

wird eine Geschwindigkeitsbeschränkung von 30 km/h erlassen.

Ortsgebiet

Für das Ortsgebiet der Stadtgemeinde Tulln wird an den Ortstafeln Tempo 30 kundgemacht. Die Geschwindigkeitsbeschränkung von 30 km/h betrifft die Ortsgebiete der Gemeinde Tulln innerhalb der Ortstafeln mit dem Wortlaut „Frauenhofen“, „Kleinstaasdorf“, „Langenlebarn“, „Mollersdorf“, „Neuaigen“, „Nitzing“, „Staasdorf“, „Trübensee“, „Tulln an der Donau“.

Kundmachung

Diese Verordnung wird gem. § 44 Abs. 4 der Straßenverkehrsordnung 1960 durch Straßenverkehrszeichen gem. § 52 lit. a Ziffer 10a StVO 1960 jeweils in unmittelbarer Verbindung mit dem Hinweiszeichen „Ortstafel“ kundgemacht.

Unterhalb des Straßenverkehrszeichen gem. § 52 lit. a Ziffer 10a StVO 1960 werden folgende Zusatztafeln angebracht:

- Frauenhofen: „ausgenommen Landesstraßen“
- Kleinstaasdorf: „ausgenommen Landesstraßen L + B“
- Langenlebarn: „ausgenommen Landesstraßen L + B“

- Mollersdorf: „ausgenommen Landesstraße“
- Neuaigen: „ausgenommen Landesstraßen“
- Nitzing: „ausgenommen Landesstraßen“
- Staasdorf: „ausgenommen Landesstraßen L + B“
- Trübensee: „ausgenommen Landesstraßen“
- Tulln an der Donau: „ausgenommen Landesstraßen L + B, Franz-Josef-Str., Jahnstr., J-Reither-Str., Langenlebarner Str., Wilhelmstr. 1-18“

Die Verordnung von Tempo 50 in der Frauentorgasse (Nr. 15 / Müllergasse bis Nr. 44 / Fasanstraße) in Tulln, in der Dreifaltigkeitsstraße (von Nr. 7 / Kirchengasse bis L2134 / Bahnstraße) in Langenlebar, sowie in der Eduard-Pollak-Straße (von Tulbinger Straße bis Lagergasse) in Langenlebar wird mittels Verkehrszeichen gemäß § 52 lit. a Z 10a StVO 1960 „Geschwindigkeitsbeschränkung (erlaubte Höchstgeschwindigkeit)“ mit der Inschrift „50“ für die in den beschränkten, oben genannten Bereich einfahrenden Fahrzeuglenker kundgemacht.

Als Ergänzung zur Kundmachung der Ausnahmen von Tempo 30 an der Ortstafel „Tulln an der Donau“ werden in Tulln Hinweistafeln an allen Straßen aufgestellt, auf denen Tempo 50 gilt. Diese Hinweistafeln dienen ausschließlich der Information der Verkehrsteilnehmer.

Diese Verordnung tritt gemäß § 44 Abs. 4 der StVO 1960 mit Aufstellung der entsprechenden Verkehrszeichen in Kraft.

Die beiliegenden Plandarstellungen von Langenlebar, Frauenhofen, Kleinstaasdorf, Mollersdorf, Neuaigen, Nitzing, Staasdorf, Trübensee und Tulln an der Donau bilden einen wesentlichen Bestandteil der Verordnung. Grundlage der Verordnung bildet das verkehrstechnische Gutachten vom März 2026, der KfV Sicherheit-Service GmbH.

Alle derzeit rechtswirksamen, lagegleichen Verordnungen gemäß § 43 Abs. 1 lit. b Z 1 StVO 1960, mit denen auf Gemeindestraßen eine zulässige Höchstgeschwindigkeit von 30 km/h festgelegt wurde, treten mit Inkrafttreten dieser Verordnung außer Kraft. Alle anderen, nicht lagegleichen Verordnungen wie Tempo 30 auf Landesstraßen oder Begegnungszonen, bleiben bestehen.

angeschlagen am: 28.05.26

anzuschlagen bis: 12.06.26

abgenommen am:

Der Bürgermeister:



Dieses Dokument wurde amtssigniert.

Informationen zur Prüfung der elektronischen Signatur und des Ausdrucks finden Sie unter: www.signaturpruefung.gv.at bzw. www.tulln.at

Signatur aufgebracht von Peter Eisenschenk, 27.05.2026 12:05:06

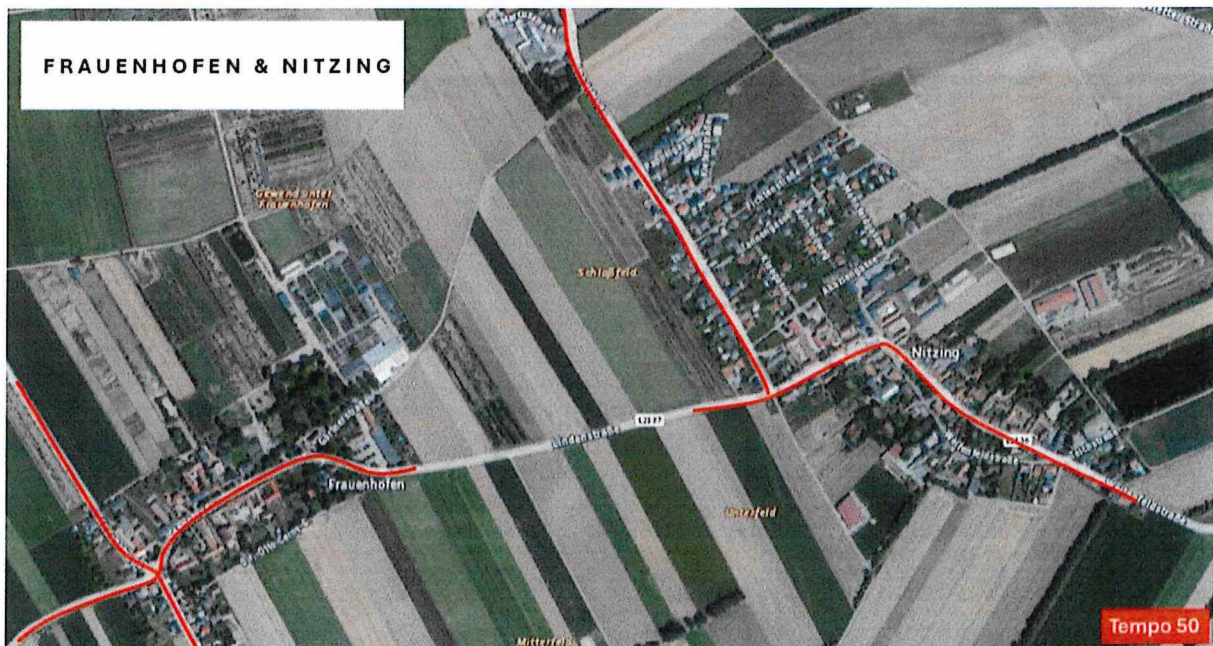
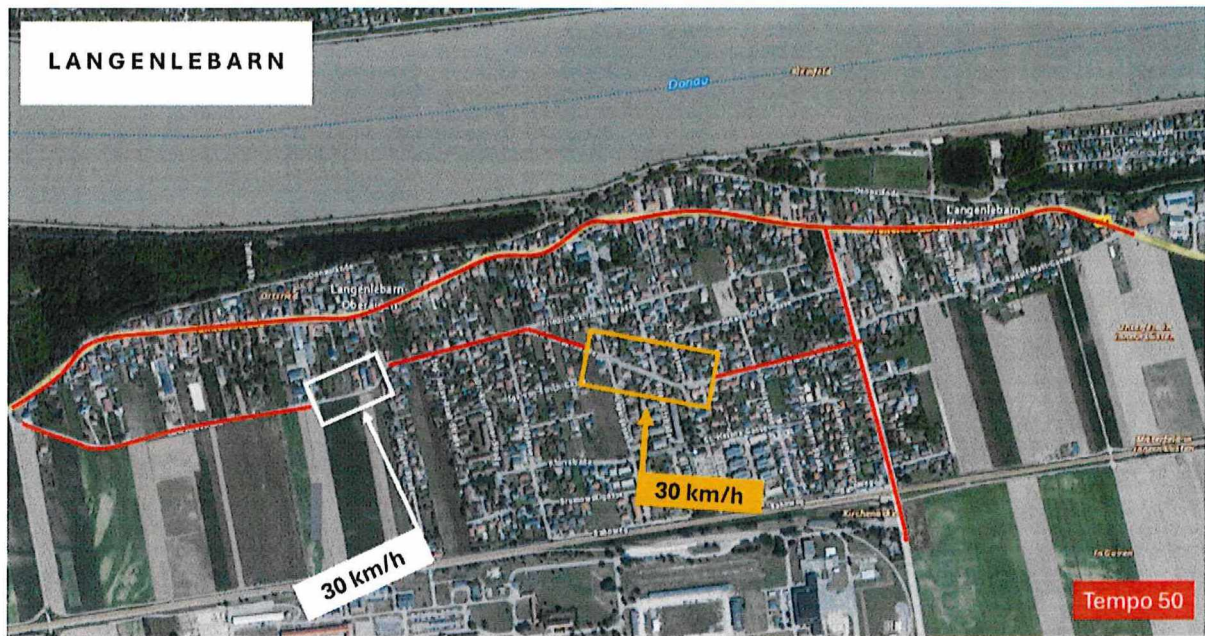

KLEINSTAADSDORF

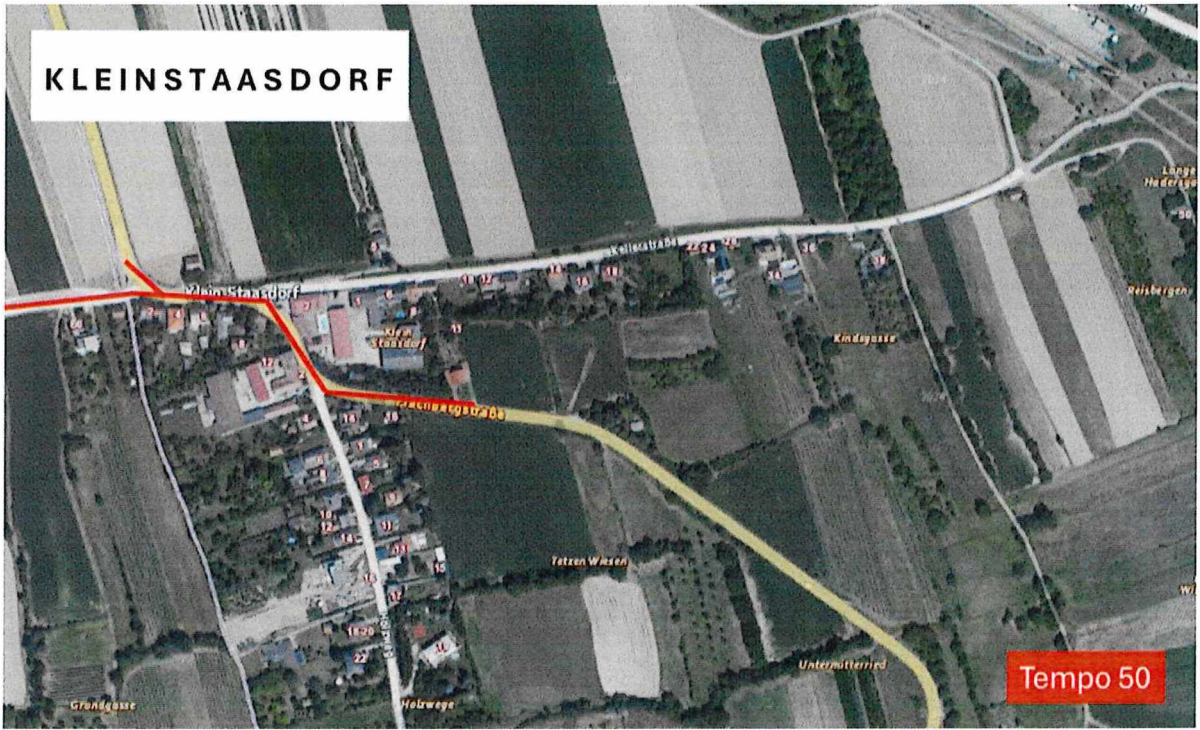

MOLLERSDORF

